

## 骨密度測定結果

氏名: TESUTO ICHIROU 様	ID: 0099999
生年月日: 1971/09/28	身長/体重: 167.0 cm / 63.0 kg
性別: 男性 43.7歳	測定日: / /

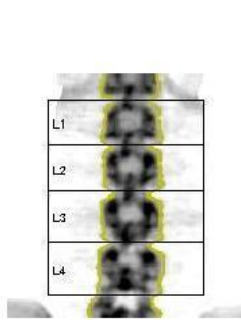

L1 = 100%  
L2 = 103%  
L3 = 108%  
L4 = 103%

経過履歴グラフ  
腰椎正面: L1-L4 (BMD)

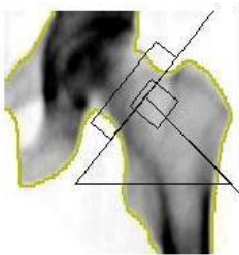
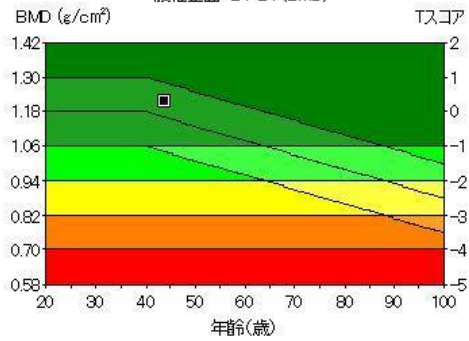

頸部 = 97%  
全体 = 92%

左大腿骨: 全体 (BMD)

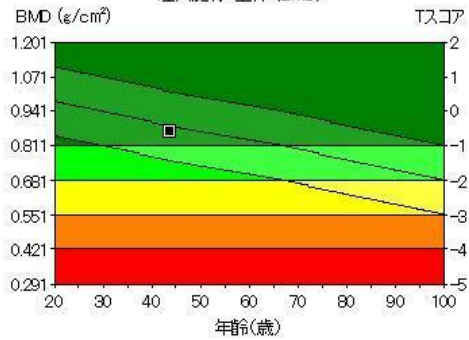

測定年月日	年齢	部位	領域	BMD (骨密度)	同年齢比較	Tスコア	若年成人比較
2015/06/15	43.7	腰椎正面	L1-L4	1.217 g/cm <sup>2</sup>	105%	0.3	<b>103%</b>
2015/06/15	43.7	左大腿骨	全体	0.869 g/cm <sup>2</sup>	98%	-0.6	<b>92%</b>

### 【結果】

<p>あなたの<b>腰椎正面</b>の骨密度は同年齢の平均と比較すると<b>105%</b>です。若年成人と比較すると<b>103%</b>です。</p> <p>あなたの<b>大腿骨</b>の骨密度は同年齢の平均と比較すると<b>98%</b>です。若年成人と比較すると<b>92%</b>です。</p>	<p>= 判定基準 =</p> <p><b>正 常:</b> 若年成人の80%以上</p> <p><b>骨量減少:</b> 若年成人の70%~80%</p> <p><b>骨粗しょう症:</b> 若年成人の70%未満</p>
--	---

次回の検査は 10月 2015 年 頃です。

\* 骨密度の正常値は成人 (20~44 歳) 平均値をもとにしています